

Nou Pla d'Acció AL 21

2014

FASE I

Actualització del diagnòstic

- ✓ Àmbits d'acció, línies estratègiques
- ✓ Detecció punts i forts punts febles
- ✓ Pluja d'idees i suggeriments
- ✓ Revisió i estructuració de propostes

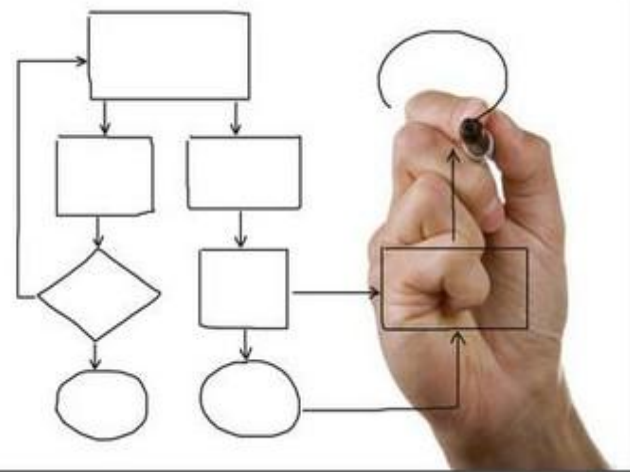

Nou Pla d'Acció AL 21

2014

FASE II

Anàlisi i priorització de propostes

- ✓ Presentació propostes recollides
- ✓ Votació d'accions
- ✓ Determinació de prioritats



Nou Pla d'Acció AL 21

2014

Calendari de Fòrums FASE I

- 15 d'abril** - Educació i Formació
- 23 d'abril** - Fòrum Jove
- 7 de maig** - Medi Ambient i Territori
- 14 de maig** - Entitats, Participació i Cultura
- 21 de maig** - Dinamització de l'economia local
- 28 de maig** - Àmbit social i sanitari



Fòrum Dinamització Economia Local

21 de maig de 2014



Promoció econòmica
Empreses locals
Dinamització turística
Campanyes comerç

Fòrum Agenda local 21

Panorama empresarial

Alimentació

Art

Bijuteria

Construcció

Cosmètica

Copes

Decoració

Disseny

Electrodomèstics

Hotels

Informàtica

Joieria

150

**EMPRESSES I
ESTABLIMENTS
DIVERSOS**

Juguetes

Llibres

Mascotes

Mobles

Moda

Papereria

Perfumeria

Plantes i flors

Restaurants

Sabates

Serveis variats



Competències Ajuntament

Suport

- No ingerència
- No gestió

Recursos

- Cessió d'espais
- Difusió i promoció d'accions
- Tècnics

Iniciatives

- Campanyes municipals
- Fira i festes
- Senyalització

Acció municipal

RECURSOS



Acció municipal

INICIATIVES



CAMPANYES

Benvinguts
Bienvenidos
Welcome
Willkommen
Accueil



es
esporles

Al carrer Nou
el comerç

Participa
al sorteig
mensual
de vals de
compra de
20€
30€
50€

ESTÀ
OBERT



Per Nadal, fes les teves
compres a Esporles...

Alimentació
Art
Bijuteria
Cosmètica
Copes
Decoració
Electrodomèstics
Hotels
Informàtica
Joieria



Juguetes
Llibres
Mascotes
Mobles
Moda
Papereria
Perfumeria
Plantes i flors
Restaurants
Sabates

...hi ha de tot!

es
esporles

- ▶ **Itinerari** Antoni Kullán →
- ▶ **Barberia** →
- ▶ **Hotel** La Posada del Marquès →
- ▶ **Ferreria** Francesc Ferrà →
- ▶ **Fusteries** d'Esporles · Joan Ribas →
- ▶ **Elèctrica** Electro Esporles →
- ▶ **Supermercat** →

- ▶ **Estètica** →
- ▶ **Construcció** →
- ▶ **Materia** Esporles →
- ▶ **Hamburgueseria** Es Cantó →
- ▶ **Bar i cafeteria** Coliseu →
- ▶ **Perruqueria d'homes** Pels pèls →

es
esporles



DIA 3 DE FEBRER, a partir de les 20.00h

es
esporles

Acció municipal

INICIATIVES PROMOCIÓ I FORMACIÓ PROFESSIONAL

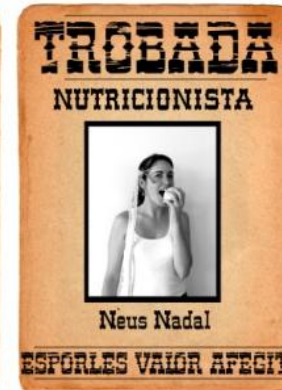
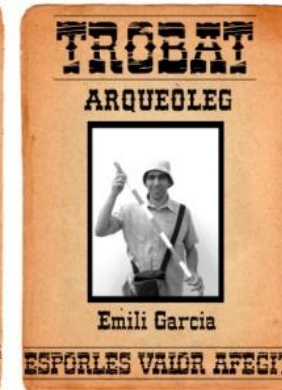
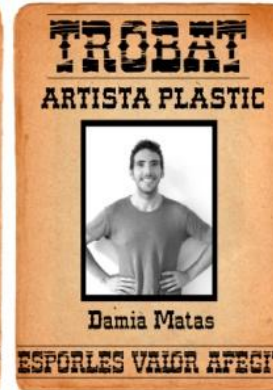
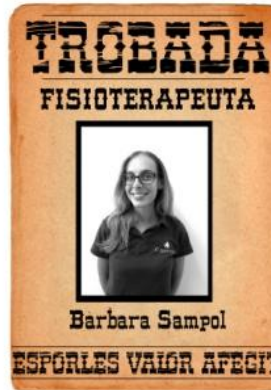

FORMACIÓ PROFESSIONAL

- Tallers d'Ocupació
- Escola Taller
- Cursets diversos

SUPORT LABORAL

- Orientació laboral
- Punt segellat SOIB
- Informació laboral

Acció municipal

INICIATIVES PROMOCIÓ LOCAL



ESPECTACLES DE
TEATRE DE BARRA
ESPORLES - 29 de novembre

- **Bar Deportiu: Desitjos**
amb Lidya Sánchez i Albert Mèlich
- **Es Brollador: Tradicional**
amb Kim Vidal i Enric Gener
- **Cafè Nou: Llengua amb tàperes**
amb Aina Corbès i Antoni de los Angeles
- **Sa bodega: El encargo**
amb Cata Rosell i Santi Celaya

Foncion:
divendres 29 de novembre
a les 21'00, 21'40, 22'20, 23 hore



1ª MARATÓ DE CONTA CONTES
Esporles, 10 de maig de 2014 a les 10 h.
Placeta del Jardinet i plaça de l'Ajuntament
(si plou, a l'Escoleta Municipal, C/ Mossen Alcover 17)

contes, contes i més contes per a infants, joves i adults
ESPORLES. MUNICI LECTOR

arabalears

CANAL 4
Sa Nostra Televisió

Diario de Mallorca
www.diariodemallorca.es

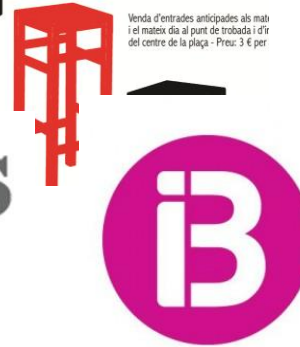

Ultima Hora



Esporles, 6 d'octubre de 2013
Tasta-la **IX FIRA DOLÇA**

Exposicions - Trobada de brodadors - Degustacions - Concurs de rebosteria, professional i per aficionats - Demostracions - Passacarrers - Actuacions musicals - Ballada Popular

Aparcaments

Millora carrers

90.000 € CIM

Neteja viària

Darreres actuacions i Propostes

Benvinguts
Bienvenidos
Welcome
Willkommen
Accueil



Sol·licitud subvenció senyalètica QR

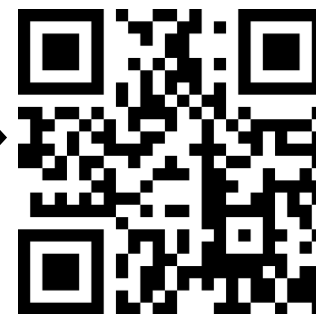

REFUGI SON TRIES

Construcció edifici pernoctes
110.000€ Consell de Mallorca

Pla d'acció 2009

PROMOCIÓ TURÍSTICA

- Crear una marca promocional del municipi.
- Crear un mitjà audiovisual propi.
- Crear espais per aturada de busos turístics.
- Atreure excursions de gent gran.
- Habilitar el Camí des Correu fins a La Granja.
- Potenciar el cicloturisme.
- Fer un carril bici pel torrent.
- Potenciar l'excursionisme i senyalitzar rutes.
- Rehabilitat i senyalitzar el patrimoni etnològic. Fer una ruta.



Pla d'acció 2009

PROMOCIÓ COMERCIAL

- Regular la imatge de les noves edificacions.
- Potenciar les trobades científiques.
- Conscienciar de la importància del petit comerç.
- Promocionar descomptes per compres al poble.
- Crear zones d'estacionament limitat.
- Fer aparcaments a carrer Cotoner.
- Fer una ruta de carrers comercials senyalitzada.
- Potenciar la contractació pública de petites empreses locals.



Darreres actuacions i Propostes

Diagnosticar

- Punts forts
- Punts febles

Debatre

- Línies d'actuació

Proposar

- Accions i projectes