

Audiència pública

14 de març de 2012

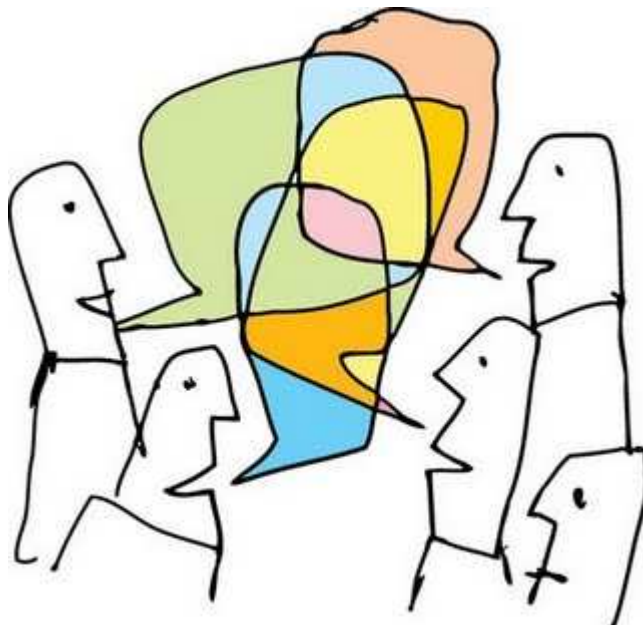

Fòrum Agenda local 21



AJUNTAMENT
D' ESPORLES

és
esporles

Reglament de participació

- **Capítol I. Drets de participació dels ciutadans i ciutadanes**
- **Capítol II. L'organització municipal**
 - Secció Primera. Sistemes d'informació i comunicació
 - Secció Segona. L'audiència pública
 - Secció Tercera. El Registre Municipal d'Associacions
 - Secció Quarta. Sistema de defensa i protecció dels drets ciutadans
- **Capítol III. Òrgans de participació**
 - Secció Primera. Fòrum Ciutadà
 - Secció Segona. Els fòrums territorials (urbanitzacions)
 - Secció Tercera. Els grups de treball
- **Capítol IV. Definició de conceptes**

Estat dels projectes

Estat de tots els projectes proposats AL21

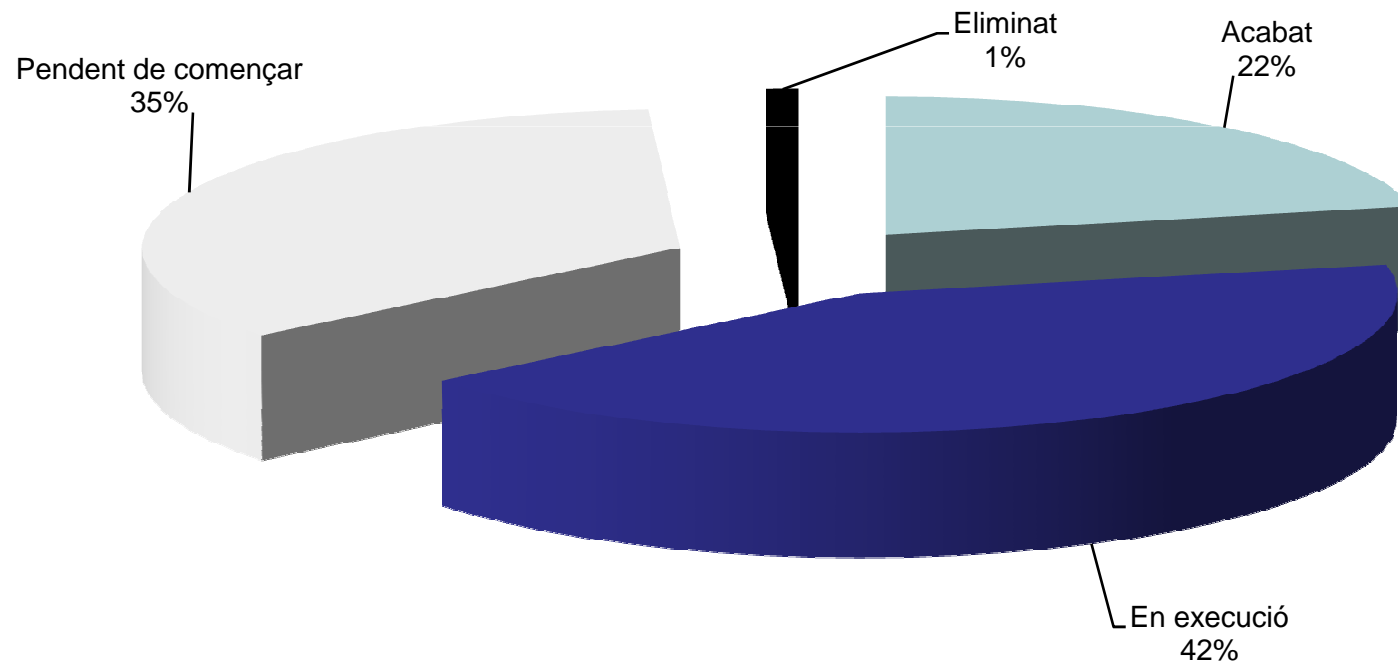

Àrees d'acció

- Educació i cultura.
- Benestar social, sanitat i solidaritat.
- Medi ambient i promoció econòmica.
- Urbanisme i manteniment.
- Joventut.
- Esports.
- Participació i administració municipal.

Educació i cultura

Via oberta nova licitació de les obres de l'escoleta i la piscina



Educació i cultura

Inici dels curs escola, escoleta, escola de música i dansa



Educació i cultura

Polícia tutor



Educació i cultura

Festes populars Sant Pere, Vilanova, Nadal, Sant Antoni, carnaval



Educació i cultura

Oferta d'activitats coordinades

CURSOS DE LLENGUA CATALANA CURS 2011-12

CURSOS INTENSIVS MARÇ A MAIG

Nivell elemental (B2):
dimarts i dijous de 19.00 a 20.30 h

Nivell mitjà (C1):
dilluns i dimecres de 19.00 a 20.30 h

Termini de matrícula: fins al 5 de març
Preu: 30 euros
Lloc d'inscripció: oficines de l'Ajuntament
Professors: Antoni Martí (curs C1 i curs B2)
Lloc de realització: Col·legi Gabriel Comes i Ribas
Inici: segona setmana de març
Data d'exàmens: 26 i 27 de maig.
Per iniciar els cursos hi haurà d'haver un mínim de 15 persones matriculades.

Per a més informació:
Biblioteca Municipal
C/ de Ramon Llull, 3
Tel.: 971 611 000
A/e: biblioteca@esporles.cat



ESPORT, MÚSICA
CULTURA, TEMPS
LLIURE, TALLERS
EXTRAESCOLARS
TERCERA EDAT,
ESCOLA D'ADULTS

Fa temps que no poses en pràctica el teu anglès?

CURS D'ANGLÈS PER ADULTS - NIVELL MITJA

Dates: 5 de Març a 18 de Juny
Nivell: Nivell mitjà (per a tots/es els qui tinguin coneixement bàsic)
Horari: 2 hores setmanals Dilluns i Dimecres 18:00h - 19:00h

Grups petits, classes àgils i útils per posar en pràctica l'anglès cada dia.

MORE INFORMATION
669 753 158



Educació i cultura

Exposicions, cinema, espectacles...



Educació i cultura

Reglament d'utilització espais municipals

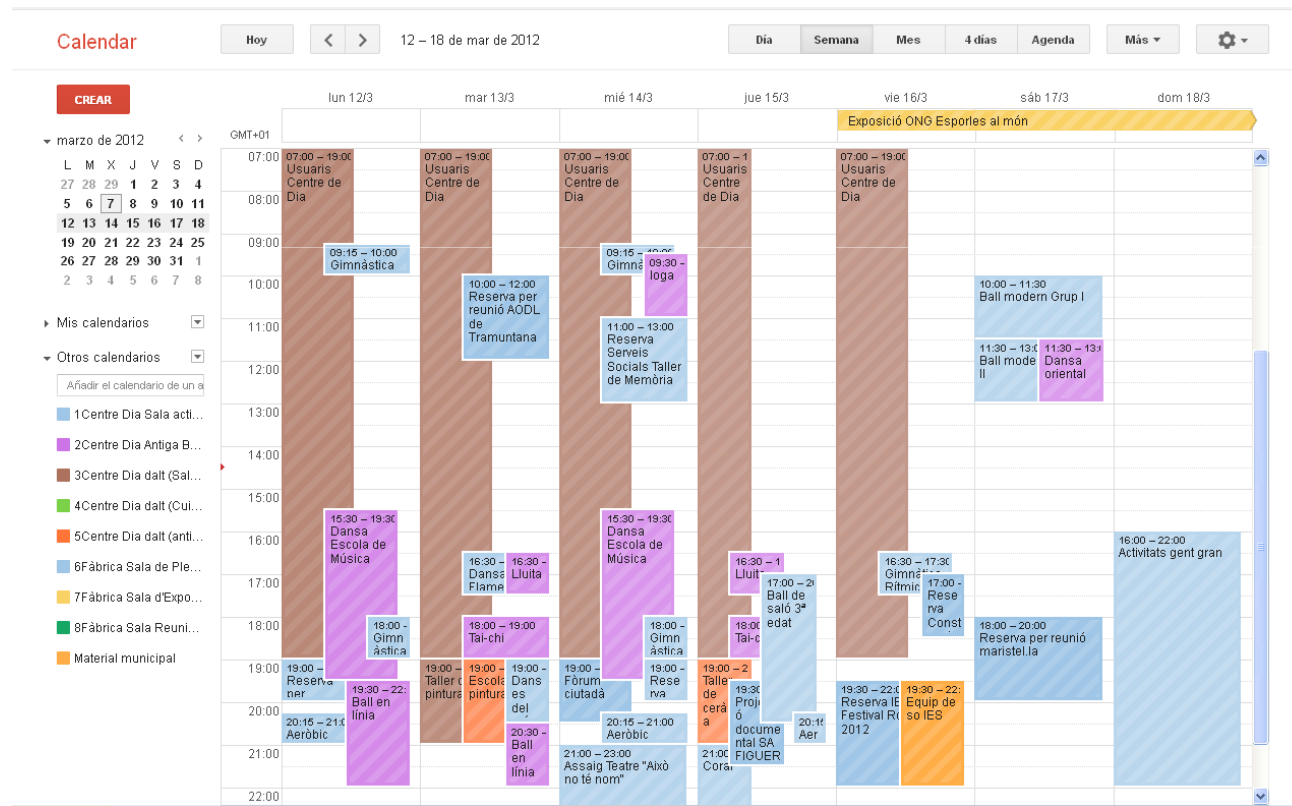

Educació i cultura

Jornades d'estudis locals

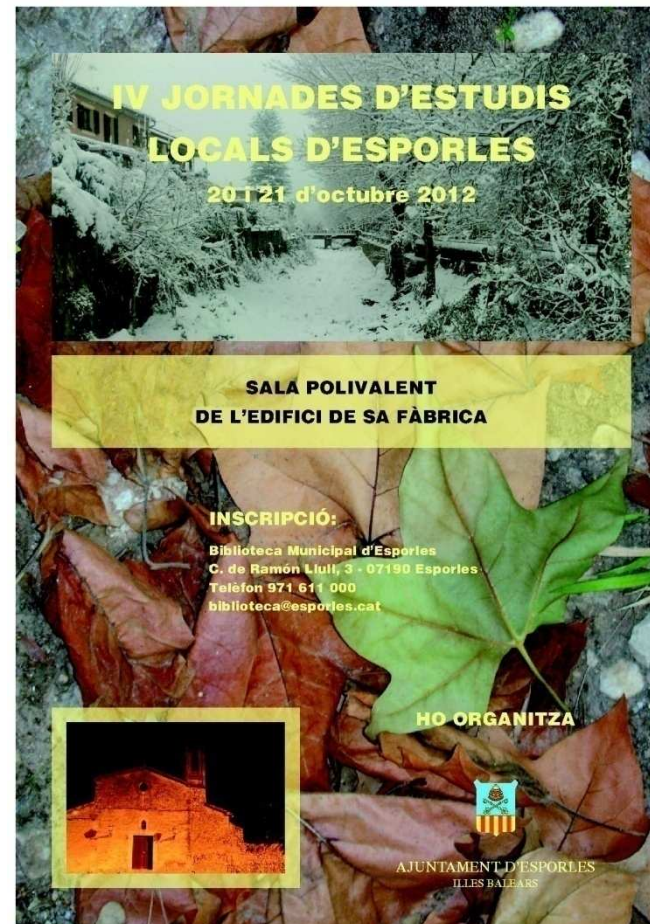
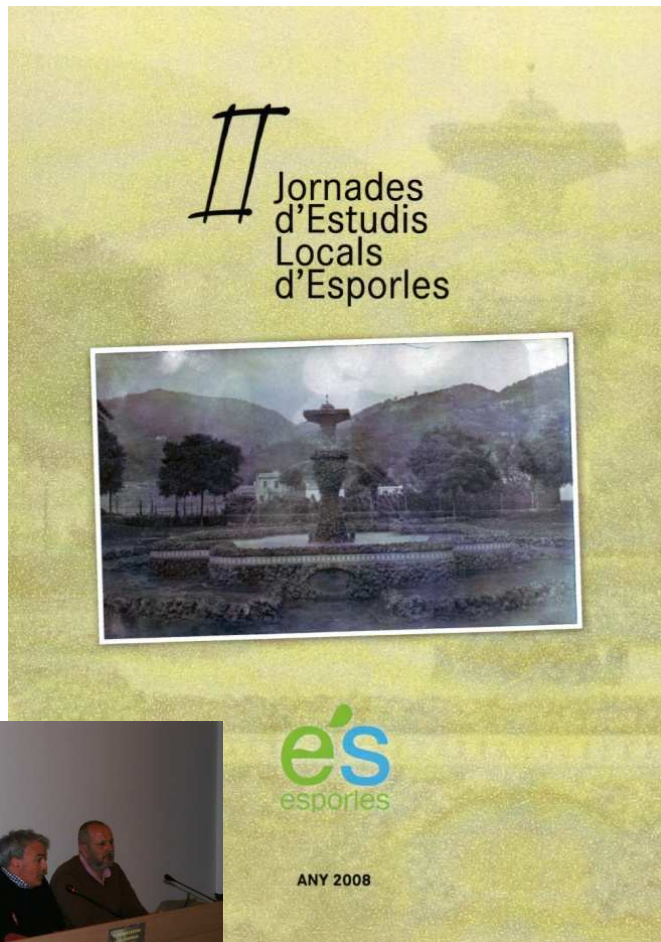

Serveis socials, salut i solidaritat

assistència

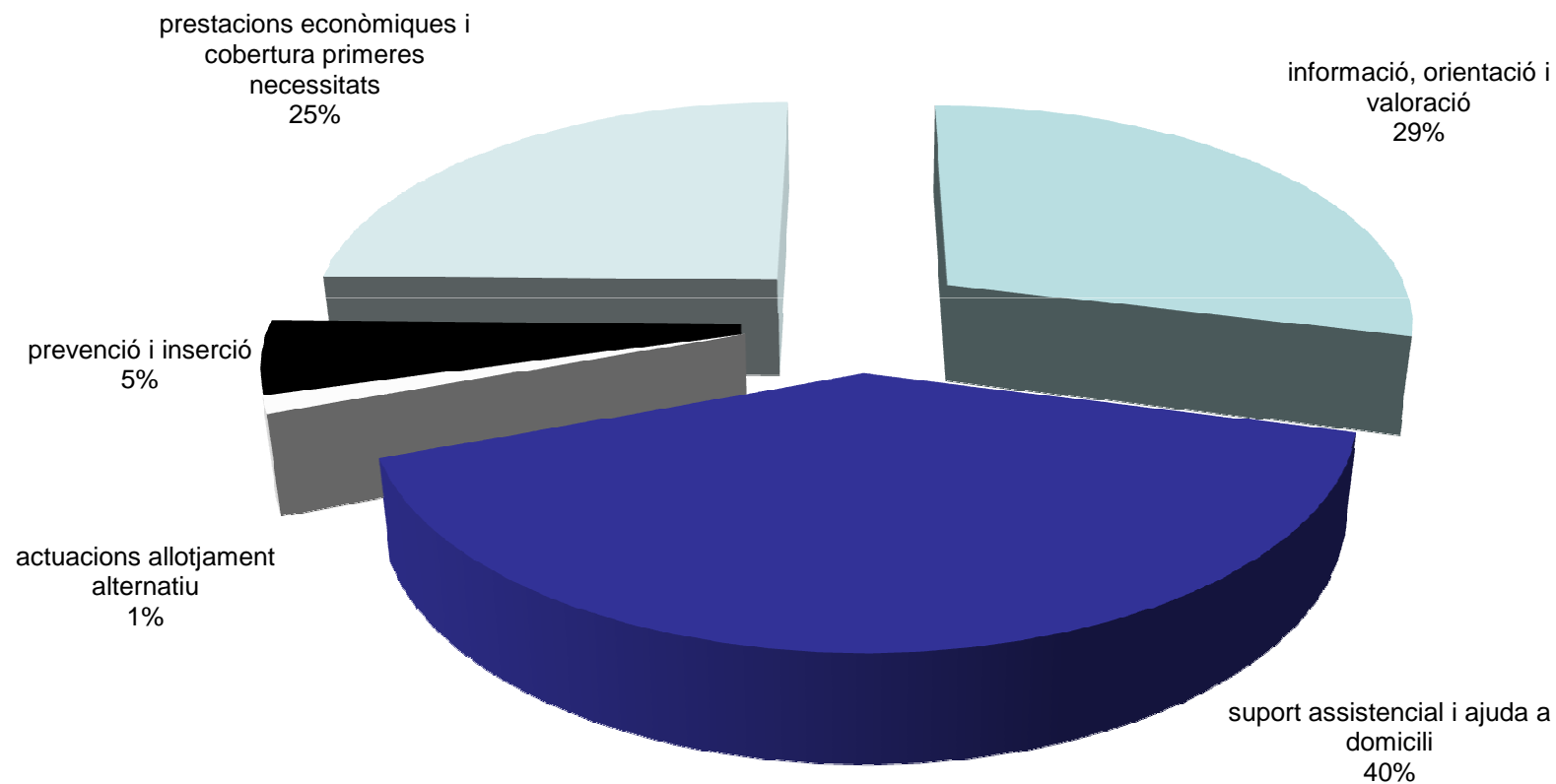

Serveis socials, salut i solidaritat

Centre de dia i nit



Serveis socials, salut i solidaritat

Activitats de prevenció i inserció

ESPAI DE TROBADA

**TALLERS PER A PARES I MARES
AMB FILLS ADOLESCENTS**

REUNIÓ INFORMATIVA:
DATA: 28 DE SETEMBRE
HORA: 19 h.
LLOC: C.P. GABRIEL COMAS I RIBAS

INICI DELS TALLERS: DIMECRES 5 D'OCTUBRE DE 2011

Per a més informació:
SS SS Esportles: 971 61 18 04
ADISEB: 971 22 14 22 (Només matins)

**TALLER DE PERCUSSIÓ
PER A JOVES (16-24 ANYS)**

INFORMACIÓ I INSCRIPCIÓ:
DATA: 24 DE SETEMBRE 2011
HORA: 18 h.
LLOC: Casal de Joves Esportles

DEMOSTRACIÓ
JAM SESSION
DATA: 24 SETEMBRE 2011
HORA: 18 h.
Lloc: Casal de Joves de Esportles

INICI: DIMECRES 5 D'OCTUBRE DE 2011

Per a més informació:
Casal Municipal de Joves : 619 55 48 57
ADISEB: 971 22 14 22 (Només matins)

Adiseb
Ajuntament de Joves de l'Espai de Trobada
Ajuntament d'Esportles
Ajuntament d'Esportles
Consell de Mallorca



Serveis socials, salut i solidaritat

Fons destinats a cooperació

fons mallorquí
de solidaritat i cooperació



Medi ambient

ENERGIA

Pla d'actuació d'eficiència energètica (PAES)



Medi Ambient

ENERGIA

Mesures d'estalvi i eficiència



Medi Ambient

ENERGIA

Xerrades i activitats divulgatives



Medi Ambient

AIGÜES

Més de 40 actuacions de reparació de fuites d'aigua



Medi Ambient

RESIDUS

Millora dels resultats de recollida selectiva

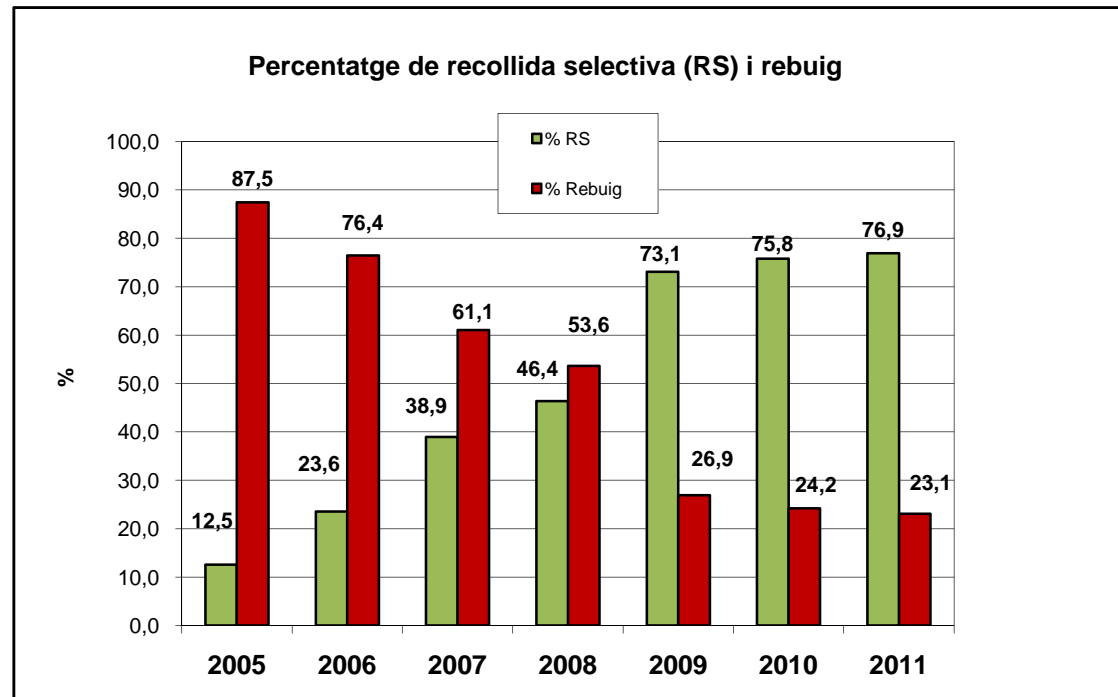

Medi Ambient

RESIDUS

Estudi del futur de la bossa vermella



Medi Ambient

RESIDUS

Campanya conscienciació contra excrements d'animals



és jr merle es



Medi Ambient

RESIDUS

Recollida de roba porta a porta i al Parc Verd



Medi Ambient

MOBILITAT. Incorporació i reestructuració d'aparcaments



Medi Ambient

MOBILITAT.

Finalització conveni EMT. Reducció de freqüències TIB



Medi Ambient

Distintiu de Paisatge cultural de la UNESCO



Medi Ambient

Refugi de Son Trias



Medi Ambient

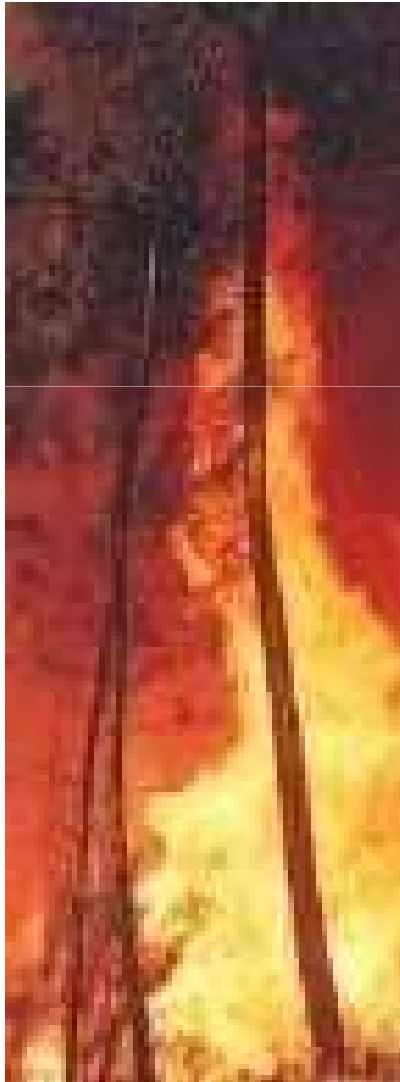

PREVENIR ÉS ACTUAR

La conselleria d'Agricultura, Medi Ambient i Territori i l'Ajuntament d'Esporles vos conviden a assistir a una xerrada sobre

ELS INCENDIS FORESTALS I LES ZONES HABITADES EN ZONA FORESTAL. LA CULTURA DEL RISC.

Què hem de fer si vivim al bosc?

21 DE MARÇ A LES 19:30H

A LA SALA DE PLENS DE SA FÀBRICA



21 DE MARÇ, DIA FORESTAL MUNDIAL

**PER A MÉS INFORMACIÓ
PREGUNTA AL TEU AJUNTAMENT!**

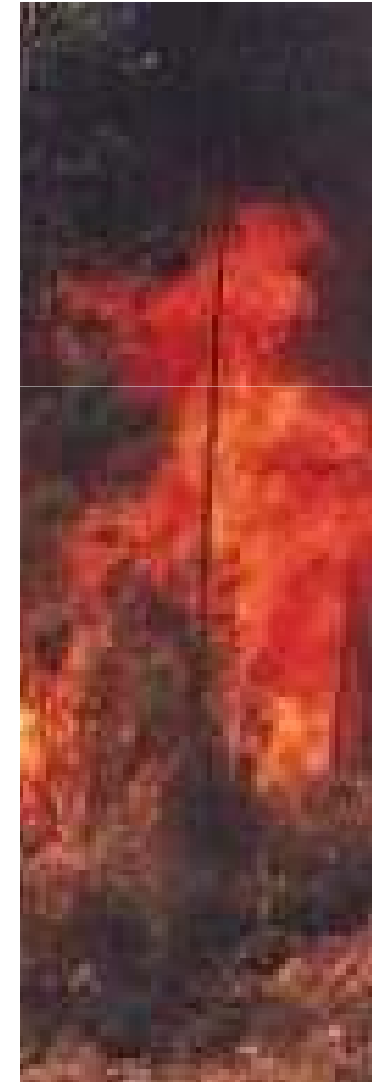

Promoció econòmica

Estímul i difusió d'activitats de comerços i establiments

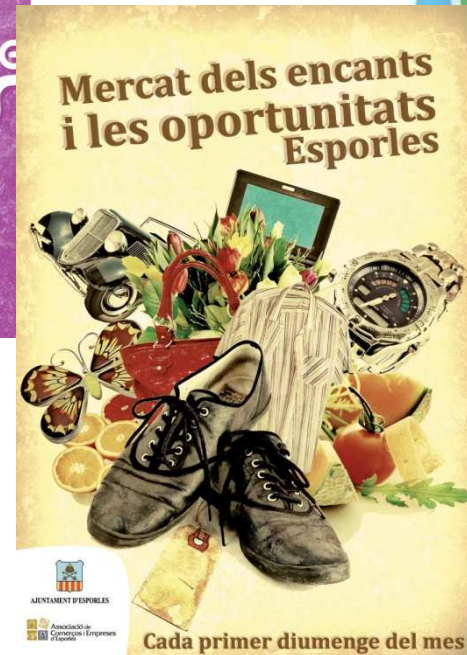
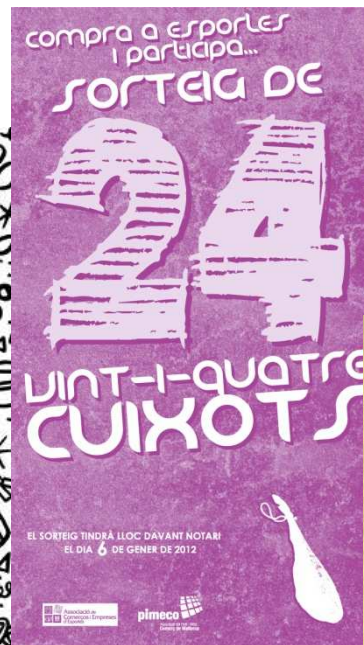

- Degustacions
- Concurs de rebusteria professional i aficionats
- Conferències, tast de assolats i tast de mal
- Trobada de brodatadors
- Exposicions
- Actuacions musicals
- Ballada popular



Vine amb metro
deixa el cotxe a la UIB
i agafa el bus gratuït
fins a Esporles

Horari del bus:
des de les 9.00 h
fins a les 19.30 h
(darrera sortida d'Esporles)



Promoció econòmica

Senyalització comercial i turística



Promoció econòmica

Suport a iniciatives cooperativistes i d'emprenedors



Promoció econòmica

Escola Taller, foment de la inserció laboral



Urbanisme

Catàleg Municipal de Patrimoni Històric

| Identificació espacial | | CASA DE LA VILA CODI: AC23/C |
|------------------------|--------------------|------------------------------|
| MUNICIPI: | Esporles | |
| NUCLI/ÀREA: | Esporles | |
| CARRER/PLAÇA /CAMÍ: | Plaça d'Espanya, 1 | |
| PARCEL·LA: | | |
| POLIGON: | | |
| U.T.M. - X: | 463974,92 | |
| U.T.M. - Y: | 4391004,31 | |
| URBA/RUSTIC: | URBA | |
| PLANOL: | SU05 | |
| ESCALA: | 1/1000 | |

| Identificació de l'element | |
|----------------------------|-----------------------------|
| DENOMINACIÓ | CASA DE LA VILA |
| CATEGORIA | Arquitectura Civil |
| TIPOLOGIA: | Ajuntament |
| ÚS: | Administratiu |
| CRONOLOGIA: | Primera meitat del segle XX |
| AUTORIA | |
| ESTIL | Regionalista |



| Descripció de l'element | | CASA DE LA VILA CODI: AC23/C |
|--|--|------------------------------|
| <p>La casa de la vila presenta una planta poligonal, conseqüència, entre d'altres coses, de l'addició de dues cases. Exteriorment, presenta unitat compositiva i formal. Quatre façanes i un xamfrà que de la mateixa alçada, tres plantes, i cornisa uniforme, tot cobert amb teulada amb vessants paral·lels als murs de càrrega. Les tres façanes s'estructuren en eixos verticals, definits per buits de mig punt en planta baixa i arribant en les plantes superiors, seguint un ordre de gradació de major a menor. La façana principal és del carrer Joan Riuort - principal a nivell representatiu, perquè, de fet, l'ingrés està en la façana de la plaça. L'efectisme de la façana s'aconsegueix amb la incorporació de finestres balconeres en el primer pis, que s'obren al balcó corregut, construït sobre mènsules esculpides i delimitat per senzilla barana de ferro. Destaca l'escut de la vila d'Esporles sobre la balconera central. En el porxo, el lloc del finestró és ocupat pel rellotge.</p> <p>La façana de la plaça presenta només dos eixos de buits, essent la més funcional i abocada a funcions administratives. Recentment s'hi va afegir una rampa.</p> <p>La composició de les façanes es completa amb l'aplicació d'un enllet emblanquinat, combinant amb bandes de morter tintat que ressegueixen les cantoneres, les línies de forjat i requadren tots els buits.</p> | | |
| BIBLIOGRAFIA: | AADD, Esporles. Guia dels pobles de Mallorca, núm. 48, Mallorca, 2003. | |

| Estat de conservació | |
|----------------------|--------------|
| ENTORN: | BO |
| VOLUMETRIA: | BO |
| ESTRUCTURA: | BO |
| FAÇANA: | BO |
| COBERTES: | BO |
| INTERIORS: | Rehabilitat. |
| JARDINS: | |
| ALTRES: | |

| Protecció de l'element | |
|--------------------------|--|
| NIVELL DE PROTECCIÓ: | C |
| PROTECCIÓ LEGAL | |
| ESPECÍFICA | |
| USOS PERMESOS: | Administratiu |
| DIRECTIUS D'INTERVENCIÓ: | Manteniment de volumetries i acabats originals de les façanes i de composició. |
| ELEMENTS A CONSERVAR: | Escut. |
| Zona de protecció | |
| DESCRIPCIÓ: | |

Urbanisme

Propera fase urbanisme comercial, carrer de Sant Pere



Urbanisme

Millores aparcament Vilanova



Urbanisme

Condicionament carrer Cotoner



Urbanisme

Bases gestió del Cementeri

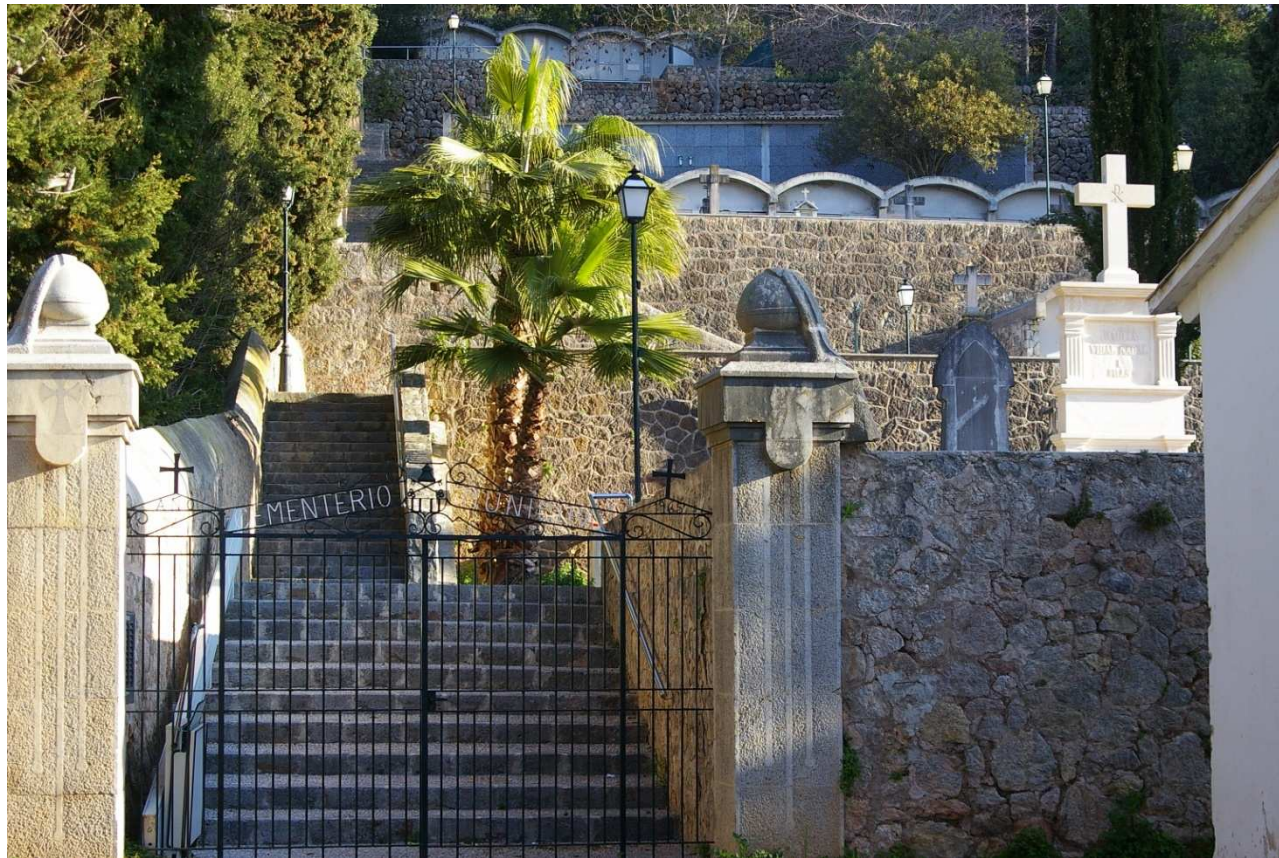

Urbanisme

Paralització projecte Casa des Poble



Urbanisme

Alternatives no especulatives per l'habitatge



**PER UN ACCÉS
NO ESPECULATIU A
L'HABITATGE**

**FUNDACIÓ
SOSTRE CÍVIC**

Xerrada
divendres, 3 de febrer 20.00h Sala de
Plens de Sa Fàbrica



Descobreix el model
cooperativista d'accés a
l'habitatge



Urbanisme

Habilitació espai polivalent a Son Quint



Manteniment

Manteniment carrers i marges carretera Es Verger



Manteniment

Substitució, poda i incorporació d'arbres

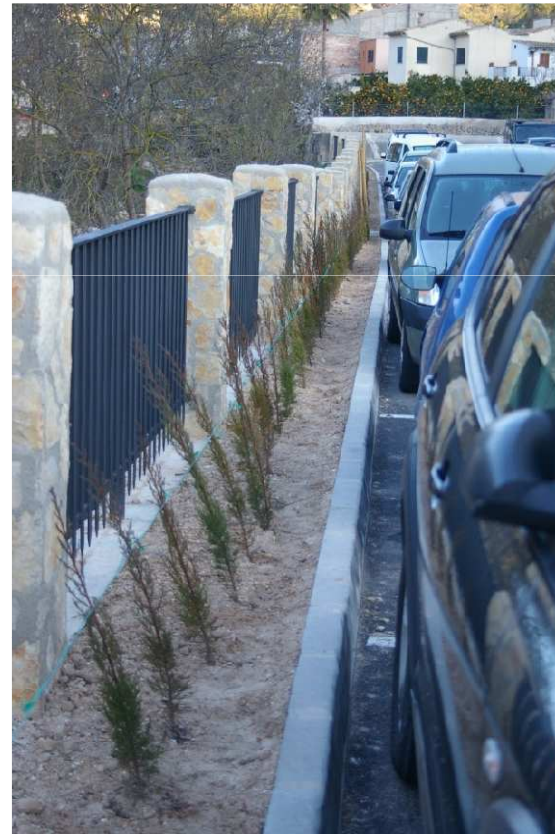

Joventut

Estímul talent joves creadors, Fabric Art

fabric' **ART**
EXPOSICIÓ joves
ARTISTES
D'ESPORLES
JULIOL 2011

Del 22 de juliol al 11 de setembre
Edifici "Sa Fàbrica"

www.esporles.cat



Joventut

Fòrum iniciatives



Joventut

Sala d'estudi



Joventut

Quintos, tallers i altres iniciatives de col·laboració



Joventut

Sensibilització consum responsable



Esports

Renovació club de futbol, noves porteries



Esports

Coordinació esportiva, nous clubs i esdeveniments

III TORNEIG DE Nadal SERRA DE TRAMUNTANA
27, 28 i 29 DE DESEMBRE 2011
PAVEL·LÓ POLIESPORTIU LES ESPORLES

també **PREMIS MVP i CONCURS DE TRIPLES**

ESPORLES B.C.

PARTICIPANTS
 ESPORLES B.C. · VIUBASQUET BUNYOLA · JOVENTUT MARIANA
 SANT JOSEP · LA VALL · MONTUÏRI · CALVIA · ZONAS
 CIDE · JOVENTUT LLUCMAJOR · BINISSALEM CB

Cada jugadora reperta un Quilo/Litre d'un producte no perible que sera lliurat a la **FUNDACIÓ BANC D'ALIMENTS DE BALEARS.**

www.esporlesbc.com

Consell de Mallorca, serra de tramuntana paisatge cultural, Ajuntament d'Esporles, FIB, Fundació Banc d'Aliments, SEIZ, Principales, MON, etc.



pippo's TECHICAMP 12'

Jornades de Tecnificació de bàsquet a Esporles

PEPE LASO
 Un dels tècnics més valorats en el treball de la tècnica i tàctica individual a nivell nacional. Ha estat jugador de màxim nivell, entrenador ACB i Seleccionador nacional Sub 23 i Júnior. Col·laborador en premsa d'importants mitjans de comunicació nacionals i internacionals. Té el seu propi blog: www.bloglaso.com

ARTURO ÀLVAREZ
 Ha estat entrenador a les màximes categories nacionals: ACB, LEB or, LLE1 i LLE2, ha estat també director esportiu d'equips d'ACB, LEB or i EBA. Actualment és el Seleccionador de la categoria Absoluta Masculina del Paraguai i ha estat l'únic entrenador del món que ha classificat per un pre-olímpic FIBA. Torneig de les Amèriques a les Seleccions absolutes masculina i femenina d'un mateix país, Paraguai.

Per a nins i nines nascuts els anys 1998 i 1999
Dates: del 10 al 13 d'abril
Lloc: Al pavelló de l'I.E.S. Josep Font i Tries d'Esporles

Podeu trobar tota la informació i descarregar la documentació per reservar la vostra plaça a la web de l'Esporles Bàsquet Club: www.esporlesbc.com

Organitza: **ESPORLES B.C.** Patrocina: **pippo's** Col·labora: **FIB**, **BIB**, **Fono**, **PaperOMS**

Esports

Finalització conveni UIB



Participació

Aprovat el reglament de Participació ciutadana



Participació

Optimització canals comunicació municipal

The screenshot shows the official website of the Ajuntament d'Esporles. The top banner features a scenic view of the town and the text 'AMUNTAMENT D'ESPORLES' with navigation links for 'Ara a la comarca', 'Català', 'Castellano', 'Espanol', and 'Deutsch'. Below the banner, there are several sections: 'Agenda d'activitats' with a calendar view, 'Notícies' with a list of recent news items, and a sidebar with various service links like 'compartir cotxe', 'fons mallorquí', and '112 SOS'. The footer contains logos of various local organizations and the text 'Ajuntament d'Esporles'.

The screenshot shows the Facebook page for the Ajuntament d'Esporles. The page header includes the Facebook logo, search bar, and navigation links. The main content area features a post from 'Ajuntament d'Esporles' with a video and text about a public meeting. Below the post, there are several comments and reactions from users. The right sidebar shows a list of friends and a 'Patrocinat' section with logos for 'A Toló Ferragut Genovart', 'McDonald's España', and 'Johnnie Walker España'. The bottom of the page shows a list of friends and a 'MÉS AMICS EN LÍNIA' link.



Participació

Millora accés a Internet



Participació

Reedició de l'Sportulis



esportles

MIQUEL ENSENYAT S'ENTREUISTA AMB EL PRESIDENT DEL GOVERN

TA SCA CONTINUADA EN EL MANTENIMENT DELS CARRERS

Avancen les gestions per a l'obertura del Centre de nit

FESTES, HUMOR I ACTIVITAT AL CENTRE DE DIA

Am Ricardus

ESPORLES REP EL DISTINTIU DE PAISATGE CULTURAL DECLARAT PER LA UNESCO

ESPORLES HA ELABORAT EL SEU PLA D'ACCIÓ PER A L'ENERGIA SOSTENIBLE

L'AJUNTAMENT I LA FUNDACIÓ IBIT POSSIBILITEN LA CONTINUITAT DEL TELECENTRE A ESPORLES

Possible creació d'una cooperativa d'energia sostenible

Sobre les obres de l'escolta

esportles

Hisenda

Pressuposts 2012
Ingressos
4.350.123 €

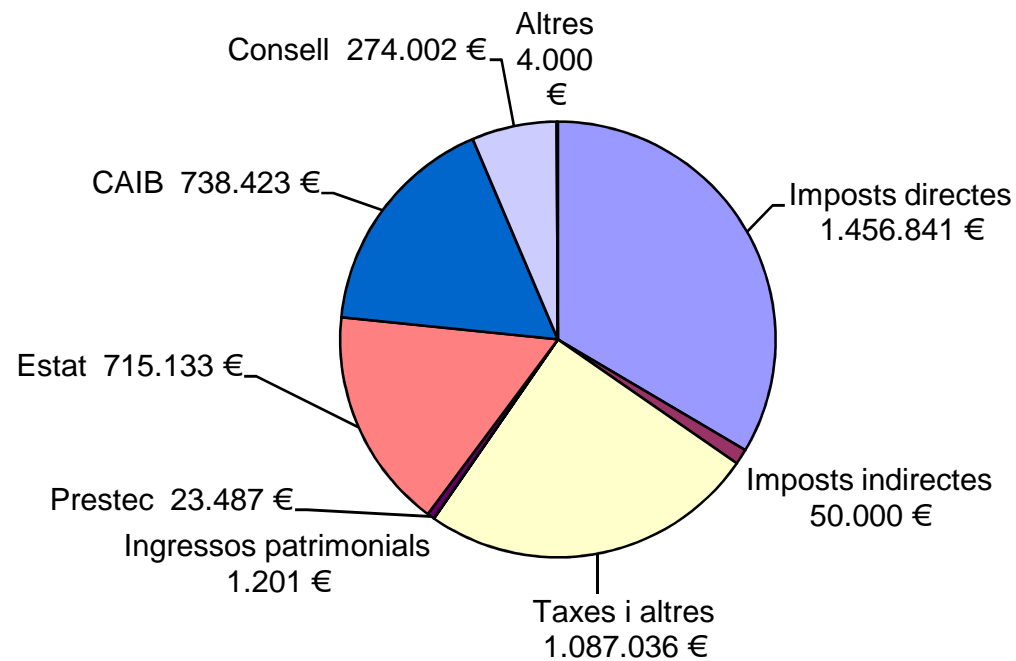

Hisenda

Pressuposts 2012
Despeses
4.350.123 €

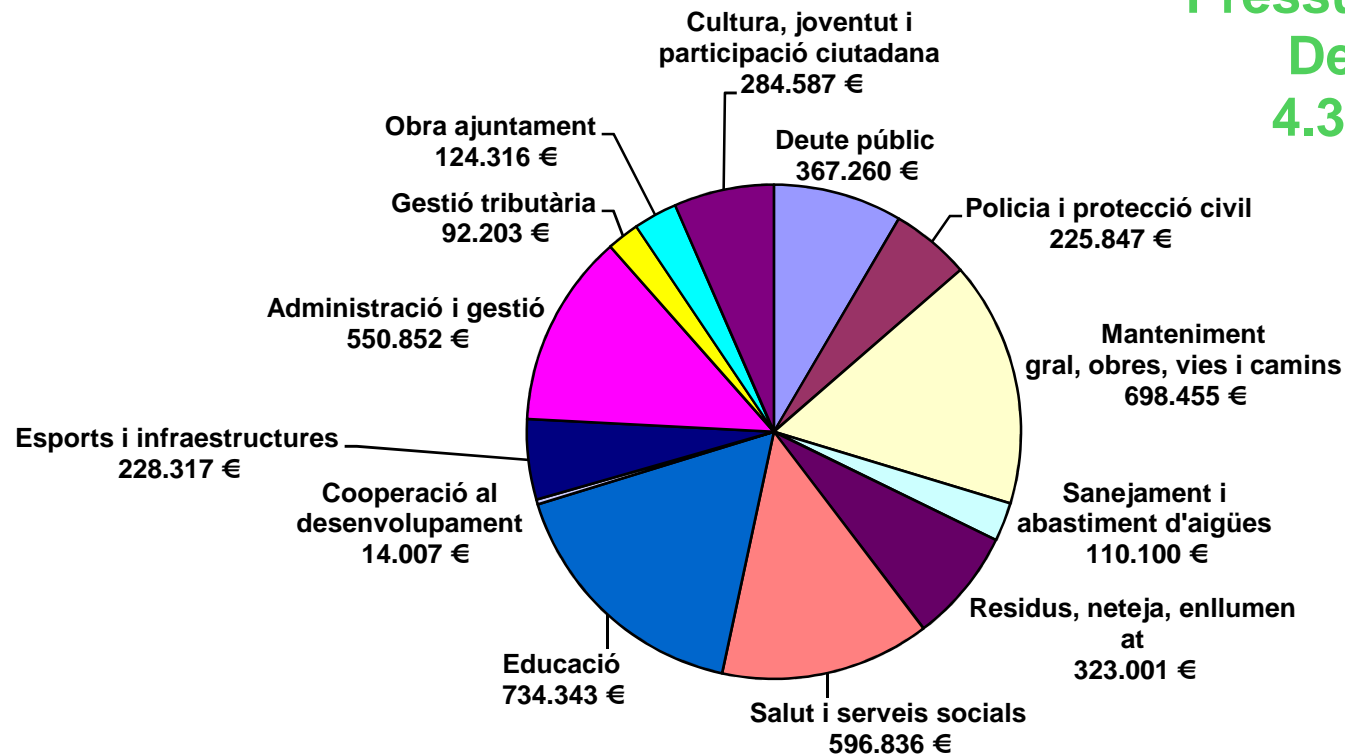

Hisenda

Gestió del deute

| destinació | any inici | any termini | total préstec | resta amortitzar |
|---|-----------|-------------|----------------|-----------------------|
| Ca l'Amet | 2000 | 2015 | 282.400,00 € | 75.300,00 € |
| Ca l'Amet | 2000 | 2015 | 180.300,00 € | 48.000,00 € |
| Ca l'Amet | 2000 | 2020 | 961.600,00 € | 468.600,00 € |
| Ca l'Amet | | 2010 | 375.000,00 € | 0,00 € |
| Ca l'Amet | | 2011 | 60.100,00 € | 0,00 € |
| Camp de futbol (Club) | 2004 | 2012 | 250.000,00 € | 32.500,00 € |
| Sa Fàbrica (Pla D) | 2008 | 2020 | 2.356.000,00 € | 1.175.300,00 € |
| Diverses inversions | | 2011 | 72.100,00 € | 0,00 € |
| Piscina, escoleta, urb.comercial,parcs | 2009 | 2026 | 1.109.000,00 € | 1.109.000,00 € |
| cobrir dèficit | 2009 | 2015 | 523.400,00 € | 490.700,00 € |
| Pagar proveïdors (ICO) | 2011 | 2014 | 130.200,00 € | 130.200,00 € |
| TOTAL | | | | 3.529.600,00 € |

Deute d'altres administracions a Esporles 1.553.163 €

Administració municipal

Nou conveni laboral i reestructuració de personal



Administració municipal

Atenció demandes ciutadanes, ENDESA, TIB

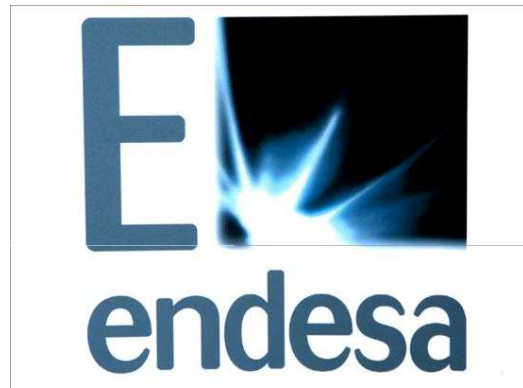

Administració municipal

Gestió Mancomunitat de Tramuntana

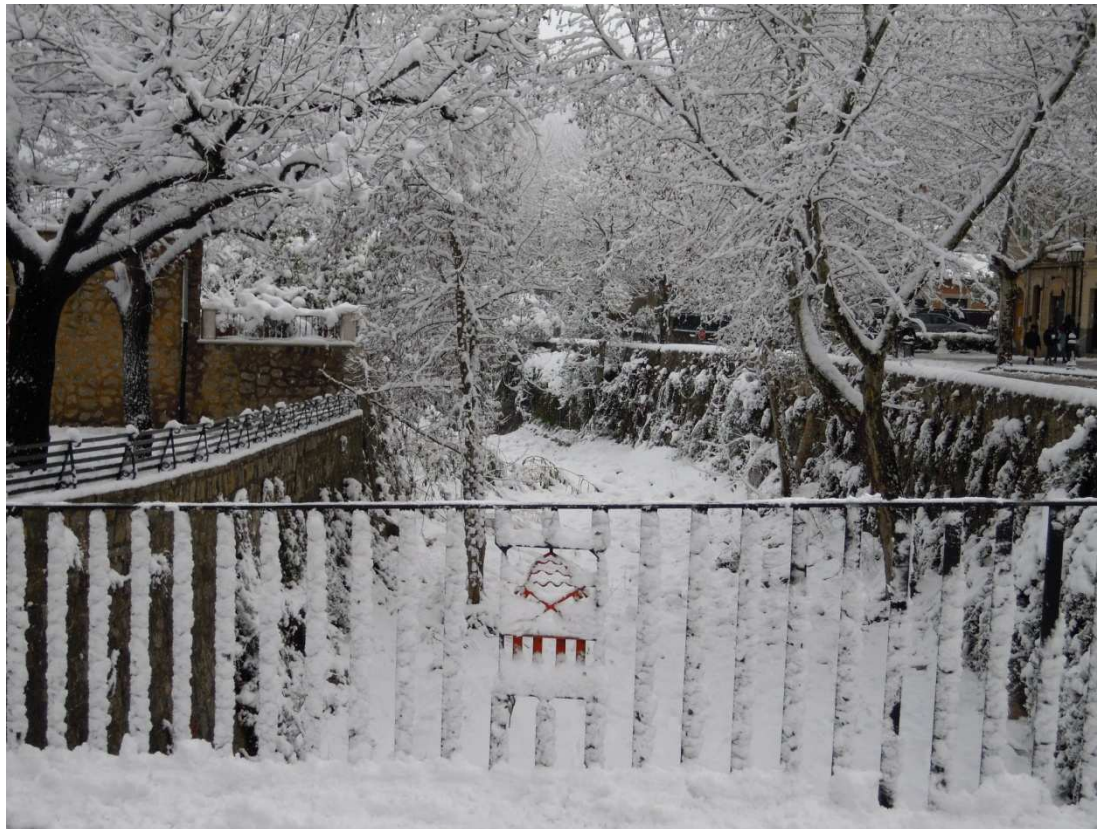

**Moltes gràcies per
participar**

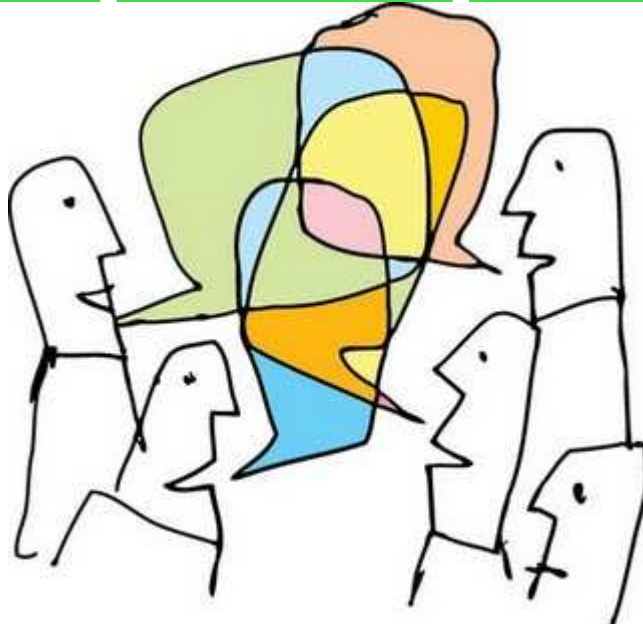

**Esporles ho mereix
Fòrum Agenda local 21**



**AJUNTAMENT
D' ESPORLES**

e's
esporles